

LE JOURNAL

Mensuel de la résidence

Juillet 2022

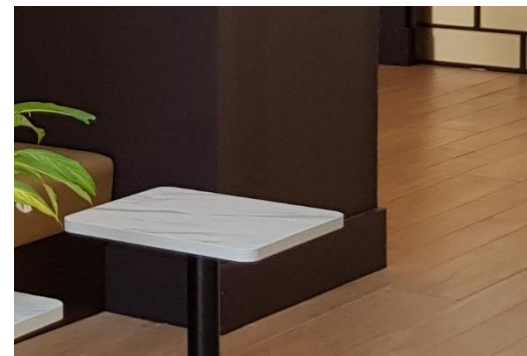
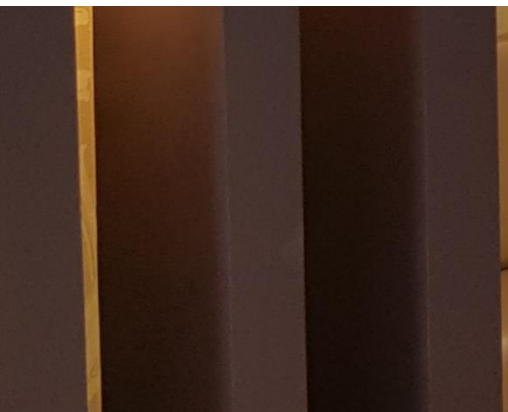
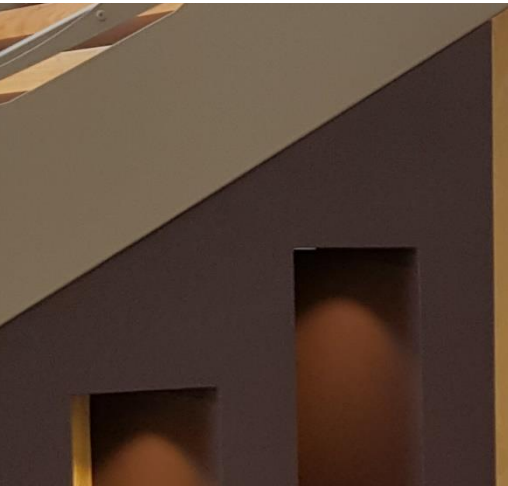
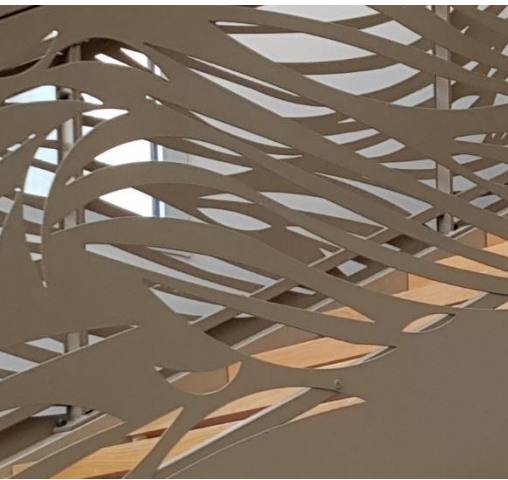

N°54

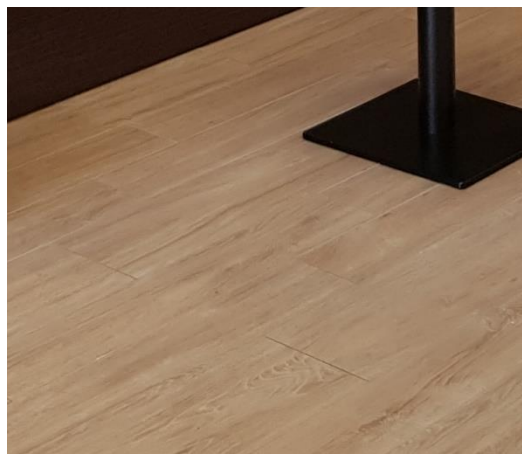
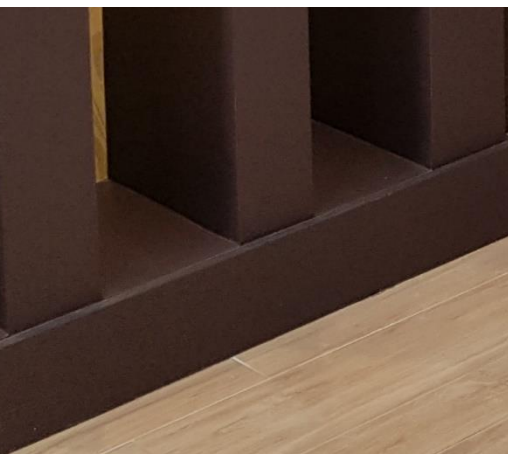

A ne pas oublier ! Pour la sécurité de tous :

Madame, Monsieur,

Pour la sécurité de vos parents et des résidents du SACRE CŒUR :

MERCI DE VEILLER A BIEN FERMER LE PORTAIL D'ENTREE LORS DE VOS VISITES EN ARRIVANT ET EN QUITTANT LA RESIDENCE.



**ATTENTION
CANICULE
SOYEZ
PRUDENT !**

**INFORMATION
Les gestes
barrières sont
toujours de
rigueur en EHPAD**



CANICULE, FORTES CHALEURS

ADOPTÉZ LES BONS RÉFLEXES



Mouiller son corps
et se ventiler



Manger en
quantité suffisante



Maintenir sa maison
au frais : fermer
les volets le jour



Ne pas boire
d'alcool



Donner et prendre
des nouvelles
de ses proches



Éviter les efforts
physiques



**BOIRE RÉGULIÈREMENT
DE L'EAU**

EN CAS DE MALAISE, APPELER LE 15

Pour plus d'informations : 0 800 06 66 66 (appel gratuit)
www.social-sante.gouv.fr/canicule • www.meteo.fr • #canicule



Un peu d'info !



Orange, le 1er août 2022

Lettre aux résidents

Objet : Fin de l'état d'urgence sanitaire et mesures COVID-19

Mesdames, Messieurs Les Résidents,

Le régime d'exception créé pour lutter contre l'épidémie liée à la COVID 19 a pris fin le 31 juillet 2022.

Ainsi, à compter du 1er août 2022, la présentation d'un **pass sanitaire ne sera plus exigée** pour l'accès à la résidence, que ce soit pour les résidents ou pour leurs accompagnants et visiteurs.

Cependant, en raison de la fragilité des résidents et du niveau de circulation actuel du virus, le **port du masque** reste maintenu à l'intérieur de la résidence pour les professionnels, les intervenants et les visiteurs.

Le cluster de juillet 2022 a été maîtrisé grâce à la vigilance des visiteurs et des collaborateurs mais les autres gestes barrières sont toujours en vigueur : **lavage des mains, distanciation physique, aération des locaux le matin avant l'arrivée de la chaleur et durant 10 minutes au départ des visiteurs dans les chambres.**

Nous vous remercions pour votre attention,

Et vous prions d'agréer, Mesdames, Messieurs Les Résidents, l'expression de nos respectueuses salutations.

C.GUEGUEN

Directrice

Un peu d'info :

A ne pas oublier !

Consultez nos animations, nos manifestations, notre journal de la structure :

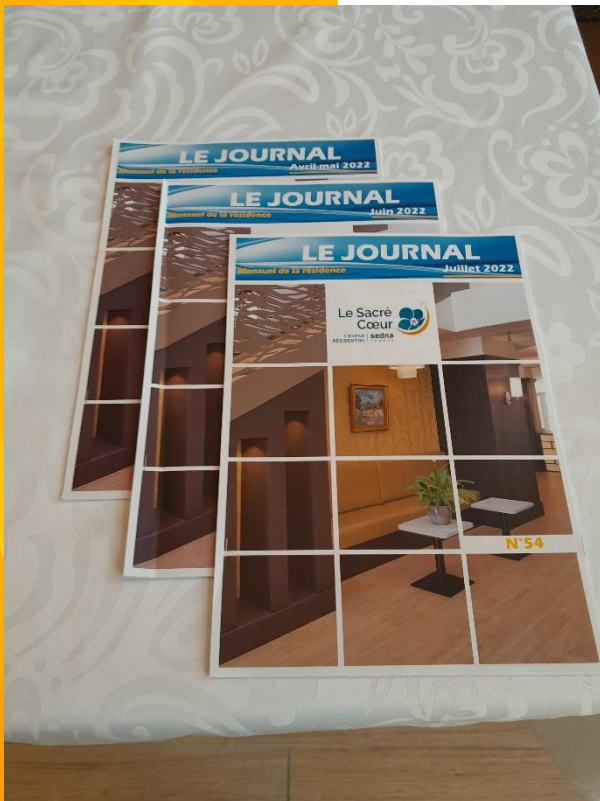

Notre journal disponible sur le site ou à l'accueil

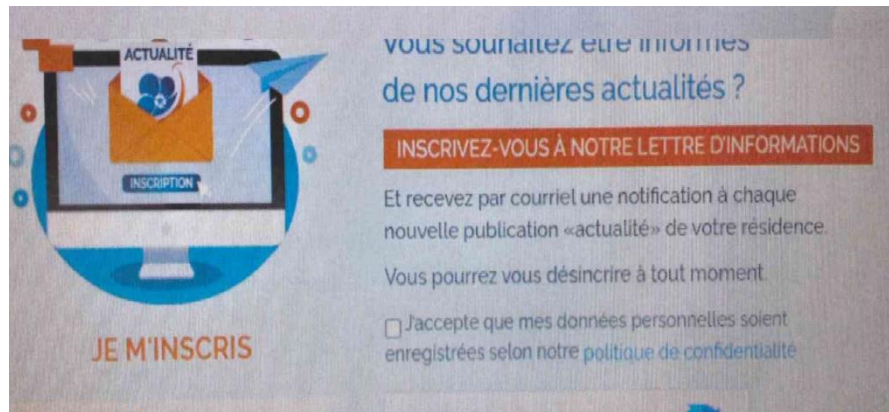

Vous souhaitez être informés des publications, inscrivez-vous sur notre site



Nos animations sur le site

Le Sacré
Cœur



Partagez
votre expérience !

Rapprochez-vous de Corinne,
l'animatrice vous expliquera comment
donner votre avis

Dates à retenir

Commission d'animation :



Le Sacré
Cœur
sedna.
FRANCE



ANIMATION

COMMISSION D'ANIMATION

Vous êtes conviés à participer à une commission d'animation réunissant les résidents, les représentants du CVS, L'équipe du Sacré-Cœur ainsi que les locataires de la Résidence Services Séniors participant aux animations, le :

MARDI 02 AOÛT 2022

A 16H00

Salle de restaurant du Sacré-Cœur

ORDRE DU JOUR :

- le bilan des animations 2022
- les sorties
- le journal de la structure
- Questions diverses

EHPAD le Sacré-Cœur

774, Avenue Félix RIPERT

84100 ORANGE

Tel : 04.90.11.52.00

www.ehpad-sedna.fr

Ça se passe chez nous : Du renfort pour l'hydratation :



Du renfort afin de bien hydrater nos résidents durant cette période de forte chaleur.

Des tournées sont réalisées toutes les deux heures en complément de l'hydratation habituelle réalisée par les soignants afin de rester très vigilant à ce que nos aînés ne souffrent pas de déshydratation et on en profite pour se désinfecter les mains également.

Par ailleurs, le peu de résidents qui n'ont pas de chambre climatisée sont tout au long de la journée accompagnés et installés au frais dans les salons où les animations sont réalisées. Nous restons tous en alerte afin de protéger nos aînés.

Du Côté du PASA :

Ça s'est passé chez nous :

Un apéritif préparé au PASA :



Un atelier culinaire pour nos résidents du PASA.

Cet atelier permet, de se réaliser, de se sentir utile, de travailler la pince fine, et surtout de se régaler !

Du côté de l'animation :

Ça s'est passé chez nous !

Mercredi 20 juillet 2022, gym douce !



Mercredi 20 juillet 2022,

Notre ergothérapeute Laurène anime un atelier de gymnastique douce le matin.

Tout en douceur, les résidents font travailler leurs articulations.

Un travail que nos résidents présents apprécient.

Du côté de l'animation :

Ça s'est passé chez nous !

Vendredi 08 juillet 2022, mots croisés géants :



Plusieurs fois par semaine, les mots croisés géants sont proposés en matinée, à nos résidents cruciverbistes.

Les participants remplissent les grilles avec rapidité et brio.

Cette activité reste toujours très appréciée par l'ensemble des résidents présents.

Du côté de l'animation :

Ça s'est passé chez nous !

Atelier motricité fine au quotidien :



Au quotidien, de nombreuses animations sont proposées aux résidents afin de maintenir les capacités restantes.

Ces ateliers restent ludiques et permettent de passer un moment agréable.



Du côté de l'animations :

Ça s'est passé chez nous !

Jeudi 28 juillet 2022, repas en soirée



Jeudi 28 juillet 2022, un repas aux couleurs de la Chine a été proposé à quelques résidentes. C'est avec beaucoup de dextérité que nos convives ont manié les baguettes afin de se plonger dans la culture de l'Empire du Milieu. Une très belle soirée !

Du côté de l'animation :

Ça s'est passé chez nous !

Médiation animale, les jeudis :

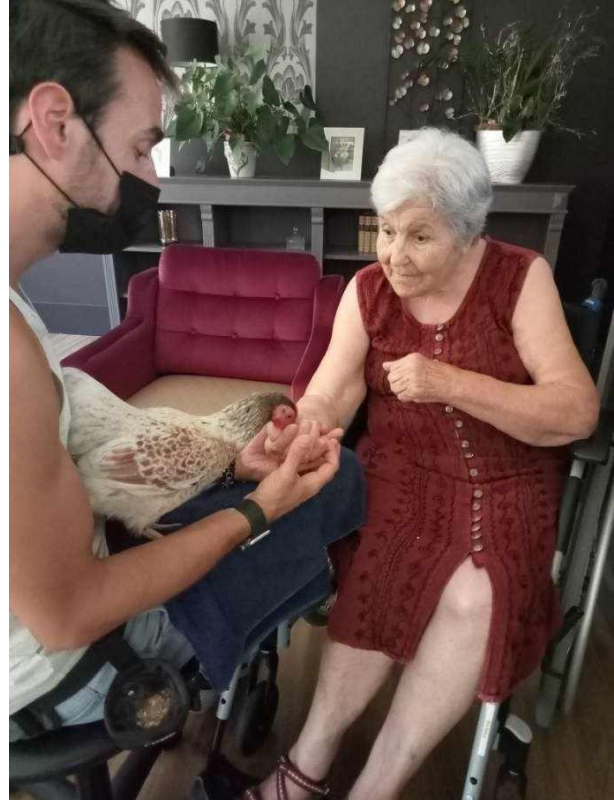

La médiation animale,

Tous les jeudis, Cédric et ces animaux viennent rendre visite aux résidents du Sacré-Cœur.

Nous connaissons les vertus thérapeutiques des animaux envers les personnes vulnérables, c'est toujours avec beaucoup d'émotions que nous pouvons observer les bienfaits de ce contact privilégié.

Les résidents en chambre peuvent aussi avoir une visite surprise, Blue la perruche, Ohana la chienne cocker, et bien d'autres animaux.

Un grand merci à Cédric pour son professionnalisme, sa gentillesse et sa bienveillance.



Du côté de l'animation :

Ça s'est passé chez nous !

Médiation animale, les jeudis :

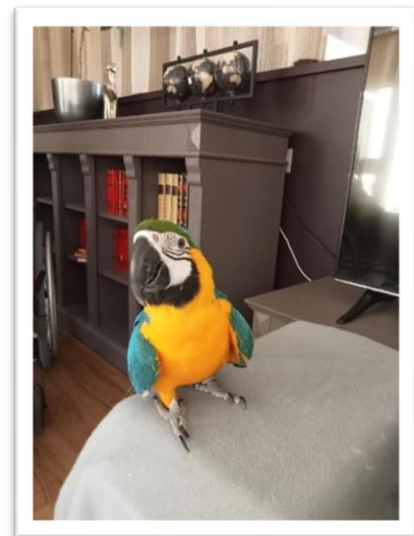
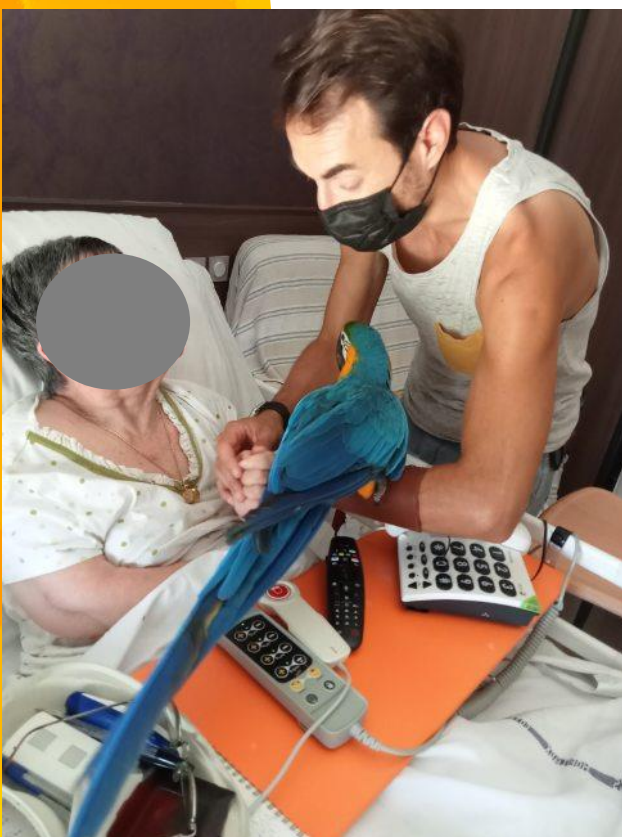
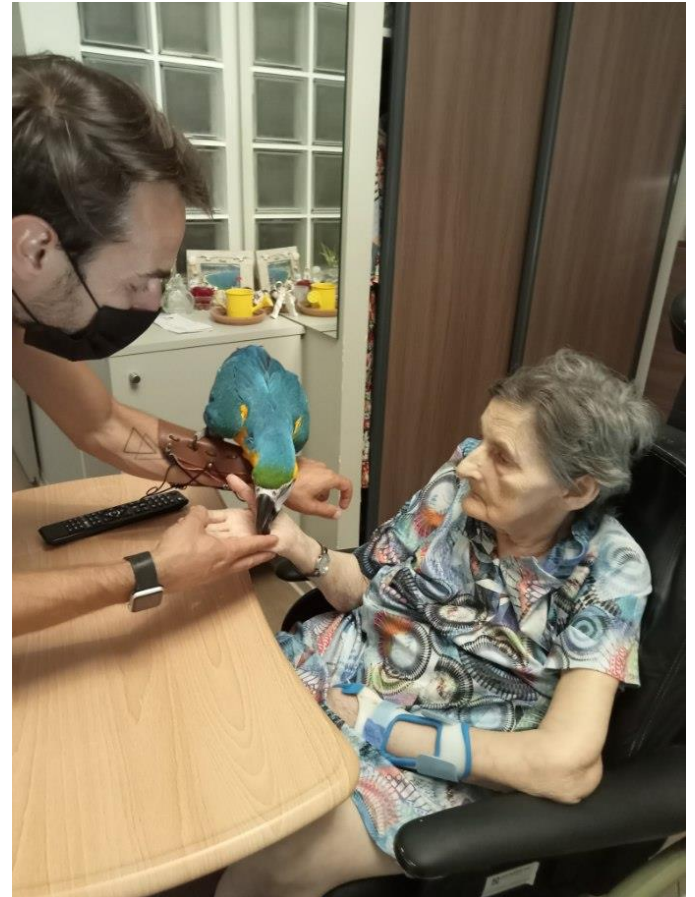
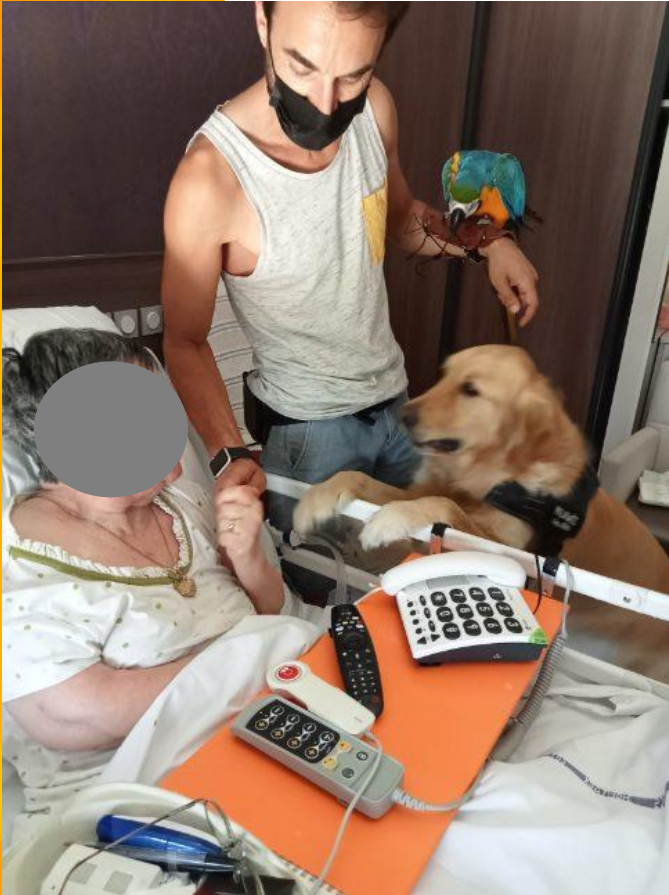

Visites en chambres pour les résidents qui ne peuvent se déplacer !

Du côté de l'animation :

Ça s'est passé chez nous !

Lundi 25 juillet 2022, LOTO :



Le loto mensuel du Sacré-Cœur est toujours un moment de partage et de bonne humeur.

Nos résidents restent très concentrés à l'annonce des numéros sortants.

Quelle joie de remporter un lot !

Une belle participation, les résidents attendent avec impatience tous les derniers lundis de chaque mois.

Nous avons donc donné rendez-vous, le lundi 29 août à 14h30 à la passerelle, pour un loto de folie !

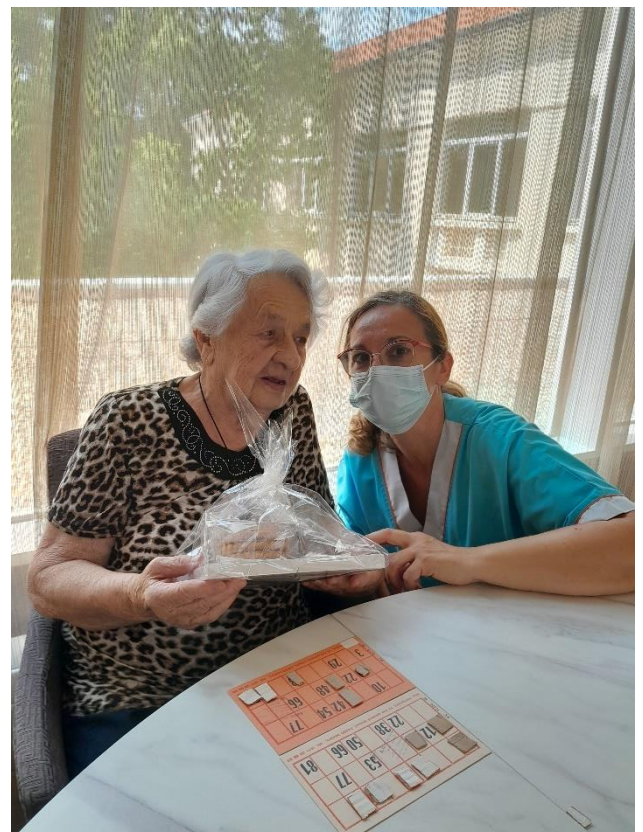

Du côté de l'animation :

Ça s'est passé chez nous !

Lundi 25 juillet 2022, LOTO :

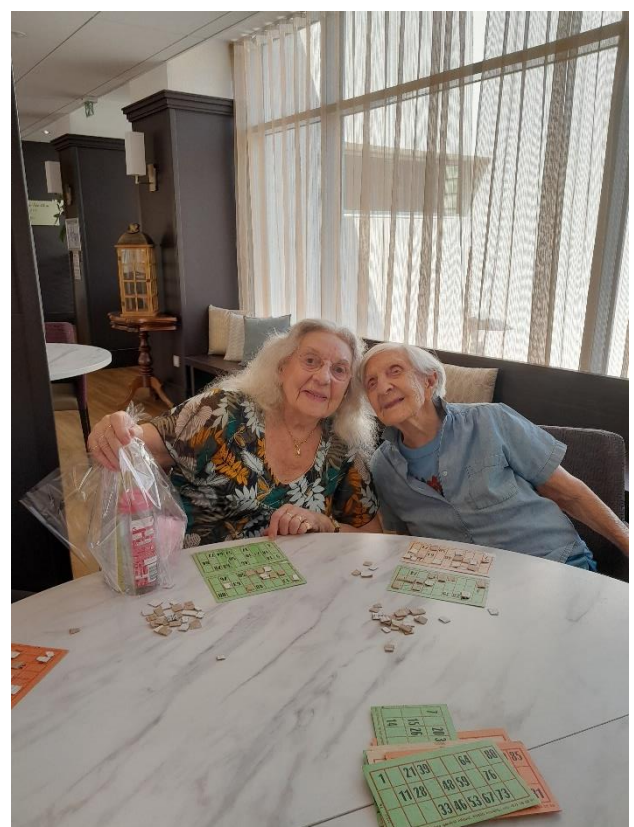

La Page des jeux :

Mots mêlés

N° 1

Arbre exotique dont les feuilles peuvent atteindre deux mètres de diamètre



| | | | |
|-------------|-------------|-----------|--------------|
| AGRES | DEBATTU | GRESIL | PREREGLAGE |
| APPARENTE | DECHIQUETER | HALLALI | PROSTRE |
| BARDEE | DEGIVRER | IVOIRINE | RAPIECAGE |
| BOMBARDE | DIRIGEE | LESSIVE | REPASSER |
| CADENCER | ELOGE | MANDIBULE | RESINEUX |
| CAPITALISE | EMANATION | MERITANT | REVISE |
| CARROSSABLE | ENGOUFFRER | METTABLE | RICOCHET |
| COLORIE | EXPIRE | ORIENTALE | SALLE |
| COMPOSTER | GLAND | PITBULL | SYNTHETISEUR |
| CONTEE | GOELAND | PIToyABLE | TURQUE |
| CORAIL | GRACE | POSTULANT | |

P D E B A T T U X U E N I S E R G A R A A
E P L G E N G O U F F R E R V I G E D S P
E R T R P R O S T R E M E E M G T R Y I P
D E N E E T N O C P E L E E G E L N A N A
R R A S R L E I A E U T P R U I T A O C R
A E L I M L B S V B T I S Q I H R I N A E
B G U L L E S A I O T E I O E T T I D D N
M L T A L E T D S O I H H T P A A N D E T
O A S T R U N T Y S C R I C N M A N V N E
B G O I V A B A A E O S I A O L O I T C L
E E P P M N B T D B E R M N E C S C T E O
A X H A L L A L I U L E R O E S I V E R G
E G A C E I P A R P I E G A E T U R Q U E
C O L O R I E N T A L E L L C C O R A I L

Solution, en dernière page

La Page des jeux :

Mots mêlés

N° 2

Émission de télé-réalité et d'aventure présentée par Denis Brogniart



| | | | |
|-------------|--------------|-----------|------------|
| AMERE | DENIGRE | IRISE | RAMEUSE |
| ANCIEN | DENTIFRICE | JONGLERIE | RELUE |
| APUREE | DISCERNER | MACHINE | REPUGNE |
| ARISTOCRATE | DUPEE | MARTINET | RIVEE |
| AUTOCENSURE | ELEMENT | MAUDIT | SUCCEDER |
| CANARI | EPIANT | MEDIATEUR | SUPREMATIE |
| CERNEE | EQUILIBRER | MUSARDE | SURNOMME |
| CHATAINS | ERRONEE | NETTOYER | TASSEMENT |
| CORNIAUD | EXTENSION | PALOT | TRAVERSER |
| DECERNE | IMPREVOYANCE | PASTORAL | TROTTEUSE |
| DEGARNIE | INCISEE | PREFETE | |

K E T E F E R P E M S E M R E P U G N E C
S P E N R E C E D U A E L R I O A T T C A
U I D I H R R N R U D R U E L V R L R H N
C A E H N U E N A I A S T E M A E R O A A
C N N C P O O R A Y N I I I V E E E T T R
E T T A L M I T B E O N N E N N N I T A I
D N I M M A E S C I R V R R R E E T E I S
E E F E A U R O N A L S E E O S T A U N T
R M R R R N T O G E E I C R U C R M S S O
R E I E A U C E T R T S U E P E E E E D C
O S C M A U D I T S I X M Q L M S R N U R
N S E E R G I N E D A A E U E I I P N P A
E A R E Y O T T E N R P E D R A S U M E T
E T T A J O N G L E R I E I N C I S E E E

Programme des animations :

AOÛT 2022 :

| | | | | | |
|----------|----|-------|-------------------------------------|----------------|---|
| LUNDI | 1 | 11h00 | Mots croisés géants | 15h00 | Atelier cognitif |
| MARDI | 2 | 10h30 | Ateliers thérapeutiques individuels | 15h00 | CHORALE, suivie d'un quiz musical |
| MERCREDI | 3 | 10h30 | Ateliers thérapeutiques individuels | 15h00 16h30 | Atelier créatif MESSE |
| JEUDI | 4 | 11h45 | Ateliers thérapeutiques individuels | 14h00 16h00 | Médiation animale (passerelle) Relaxation (passerelle) |
| VENDREDI | 5 | 10h30 | Mots croisés géants | 15h00 | WIVY (passerelle) |
| SAMEDI | 6 | 11h00 | Journal à disposition | 15h30 | Atelier bien-être |
| DIMANCHE | 7 | 11h00 | Journal à disposition | 15h30 | Séance cinéma salon TV |
| | | | | | |
| LUNDI | 8 | 11h00 | Mots croisés géants | 15h00 | Lecture à voix haute, suivie d'une analyse de la lecture |
| MARDI | 9 | 10h30 | Ateliers thérapeutiques individuels | 15h00 | CHORALE, quiz musical |
| MERCREDI | 10 | 11h00 | Mots croisés géants | 15h00 16h30 | Atelier créatif MESSE |
| JEUDI | 11 | 10h30 | Ateliers thérapeutiques individuels | 15h00 | Gymnastique douce, relaxation, initiation à la méditation |
| VENDREDI | 12 | 11h00 | Mots croisés géants | 15h00 | WIVY |
| SAMEDI | 13 | 10h30 | Journal à disposition | 15h30 | Atelier bien-être |
| DIMANCHE | 14 | 10h30 | Journal à disposition | 15h30 | Séance cinéma salon TV |

Programme des animations :

AOÛT 2022 :

| | | | | | |
|----------|----|-------|-------------------------------------|-------|--|
| LUNDI | 15 | 11h30 | Journal à disposition | 15h00 | Atelier bien-être |
| MARDI | 16 | 10h0 | Ateliers thérapeutiques individuels | 15h00 | CHORALE, quiz musical |
| MERCREDI | 17 | 11h30 | Mots croisés géants | 15h00 | Atelier créatif (passerelle) |
| JEUDI | 18 | 10h30 | Ateliers thérapeutiques individuels | 14h00 | GYM DOUCE |
| | | | | 15h00 | Glaces, quiz culture générale |
| VENDREDI | 19 | 10h30 | Mots croisés géants | 15h00 | WIVY |
| SAMEDI | 20 | 10h30 | Journal à disposition | 15h00 | Atelier bien-être |
| DIMANCHE | 21 | 10h30 | Journal à disposition | 15h00 | Séance cinéma salon TV |
| | | | | | |
| LUNDI | 22 | 11h00 | Mots croisés géants | 14h30 | Lecture à voix haute suivie d'échanges |
| MARDI | 23 | 11h00 | Ateliers thérapeutiques individuels | 14h30 | Chorale, quiz musical |
| MERCREDI | 24 | 11h00 | Mots croisés géants | 15h00 | Jeux de société |
| | | | | 16h30 | MESSE |
| JEUDI | 25 | 10h00 | Sortie au marché | 14h00 | Médiation animale |
| | | | | 14h30 | Gym douce |
| VENDREDI | 26 | 11h00 | Mots croisés géants | 15h00 | WIVY |
| SAMEDI | 27 | 10h30 | Journal à disposition | 15h00 | Atelier bien-être |
| DIMANCHE | 28 | 10h30 | Journal à disposition | 15h00 | Film au salon TV |
| | | | | | |
| LUNDI | 29 | 11h00 | Mots croisés géants | 14h45 | LOTO |
| MARDI | 30 | 10h30 | Ateliers thérapeutiques individuels | 14h30 | On fête les anniversaires |
| MERCREDI | 31 | 12h00 | BARBECUE | 15H00 | Atelier créatif (passerelle) |
| | | | | 16h30 | MESSE |

Un peu d'info :

Du côté des résidents :

Bienvenue chez nous !



M. DEBERNADE Jean, le 25 juillet 2022

M. FENECH Bernard, le 25 juillet 2022

Mme URIBES Yvette, le 28 juillet 2022

Nous leur souhaitons une bonne installation parmi nous !

Elle est retournée chez elle !

Mme BLASI Monique, le 28 juillet 2022

Nous lui souhaitons un bon retour chez elle !

Solutions de la page des jeux

SOLUTION MOTS MELES

N°1 : PALMIER EVENTAIL

N° 2 : KOH-LANTA

Le mois d'août :

Le mois d'août est le huitième mois du calendrier grégorien et julien. Son nom vient du latin Augustus, nom donné en l'honneur de l'empereur romain Auguste en 8 av. J.C. Pour la petite histoire, Auguste ajouta un jour au mois d'août pour avoir autant de jours dans le mois qui porte son nom que dans celui au nom de Jules César (juillet). Avant lui, dans l'ancien calendrier romain, août était le sixième mois de l'année et portait le nom de sextilis (de Sextus, sixième).



Célébration d'août :

Le mois d'août est, en France, considéré comme le second mois des congés scolaires annuels dans la saison estivale. Pendant ce mois, le calendrier nous propose le jour de l'assomption. Le 15 août est férié et permet de profiter de quelques instants de soleil supplémentaires pour les non vacanciers.

Dans la religion catholique, l'assomption est un dogme selon lequel, au terme de sa vie terrestre, Marie a été « enlevée corps et âme » au ciel.

Anecdote :

Le mois d'août a donné son nom à l'aoûtat, une larve d'acarien provoquant des démangeaisons et allergies à cette période, ou en fonction des régions, à des moustiques, libellules et autres insectes volants qui pullulent en fin de mois.

Un peu d'info :

Les anniversaires du mois de juillet 2022

M. COUSIN Jean, le 01 août 2022

M. GIRARDIN René, le 12 août 2022

Mme. JOURDAN Michèle, le 16 août 2022

Mme. DUBOIS Madeleine, le 20 août 2022





M. LASSIA Joseph, le 23 août 2022

Mme. PUECHLONG Mona, le 25 août 2022

Mme. PIANIEGO-MARTINEZ Jeanne, le 28 août 2022



Le calendrier du mois d'août 2022

| Août 2022 | | | | | | |
|---|---|----------|------|--|---|---|
| Lundi | Mardi | Mercredi | Judi | Vendredi | Samedi | Dimanche |
| 1 | 2 | 3 | 4 | 5 | 6 | 7 |
| 8 | 9 | 10 | 11 | 12 | 13 | 14 |
| 15 | 16 | 17 | 18 | 19 | 20 | 21 |
| 22 | 23 | 24 | 25 | 26 | 27 | 28 |
| 29 | 30 | 31 | |  |  |  |
|  |  | | | | | |

Un peu d'info :

Quelles dates à retenir :

Réunion du Conseil de la Vie Sociale



Nous avons le plaisir de vous informer que les membres du Conseil de la Vie Sociale se réuniront le :
17 août 2022 à 11h00

Ordre du jour :

- Election du CVS en septembre
- Suivi des recrutements
- Vaccin covid et grippe
- Canicule
- Covid
- Commission animation et restauration
- Projet établissement et individuel
- Évaluation interne

Le compte rendu sera affiché au tableau dédié à l'accueil de la résidence.

Pour toute information complémentaire, n'hésitez pas à vous adresser à la Directrice de la résidence.

17 août 2022

Réunion du Conseil de la Vie Sociale.
Résidentes, résidents rapprochez-vous de Madame **VIRICEL Raymonde** si vous avez des questions ou des remarques à faire remonter durant cette réunion.

Lundi 29 août 2022



Mardi 29 août 2022



Mercredi 31 août 2022

s.e.d.n.a.

FRANCE

L'EHPAD RÉSIDENTIEL

